

奈良女子大学 学術情報センター報



*A*cademic *I*nformation *C*enter *N*ews *L*etter

新しく広く生まれ変わりました！

この春リニューアルしたセンターに是非お越しください



↑ IT コモンズ グローバルコモンズ



↑ 閲覧室

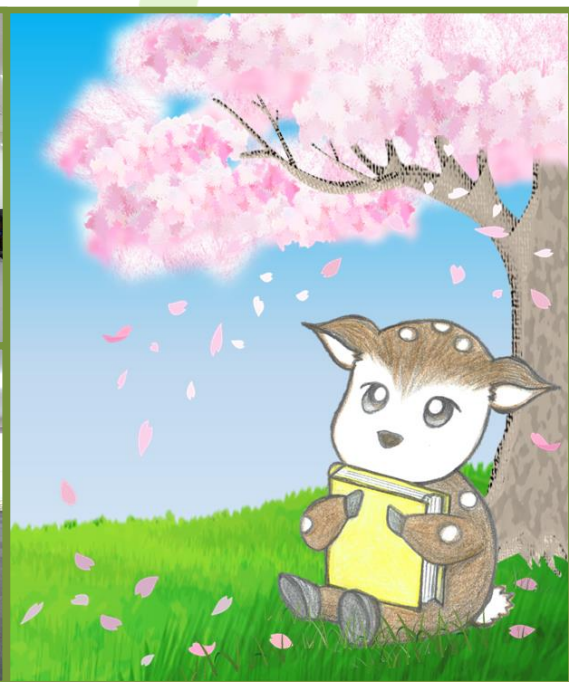

CONTENTS

改修工事について	2
無線アクセスポイントを増設しました	4
電子書籍新規タイトルの追加について	4
教員推薦図書、教員寄贈図書について	5
図書展示について（1F・2F）	6
新入生向けガイダンスのお知らせ	7
2021 年度 前期講習会・セミナーのお知らせ	8

改修工事について

2020年9月からの改修工事を終え、学術情報センターはまた新しく生まれ変わりました！

閉鎖していた2階西側部分(旧総合情報処理センター)を再整備し、新しいスペースができました。また、書庫内にも閲覧席を設けるなど、多様で充実した学修環境を提供します。さらに、書架を増設・移設し配架場所の見直しも行いました。主な変更点をフロア別にご紹介します。

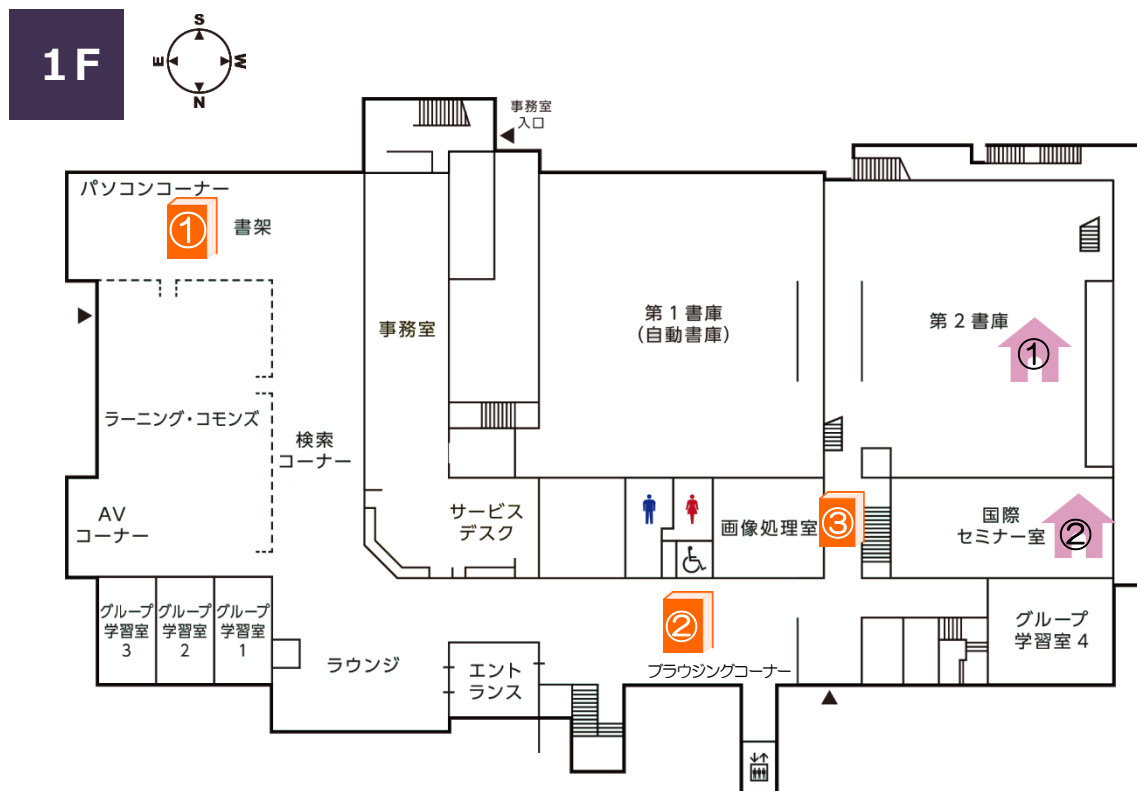

① 文庫・新書

2階参考図書室から移動しました。

② 語学コーナー、留学生用図書

ラーニング・commons南側から移動し、1か所にまとめました。

③ 教員著作寄贈、本学報告書、共生支援コーナー

ラーニング・commons南側から移動し、書庫入口の通路壁面に配架しました。

① 開架書庫

第2書庫1階と2階、地下書庫に閲覧席を新設しました。

② 国際セミナー室 (旧留学ルーム)

これまで通り国際交流センターの管理スペースです。グループ学習室4との間の壁が可動式になり、つなげて利用することも可能です。グループ学習室4は、グループ学習室1-3と同様に予約制です。学術情報センターホームページから予約をお願いします。(当面は人数制限あり)

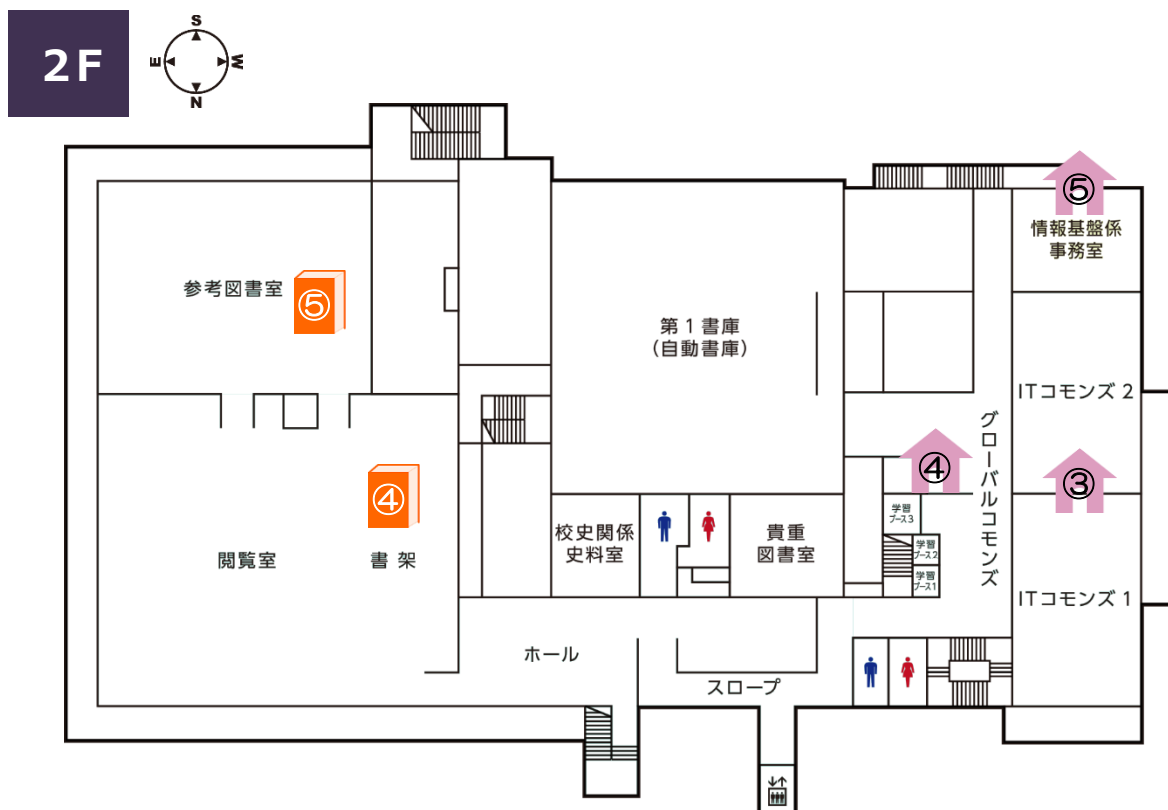

2階の新しいスペースへは階段を上がって右手にあるスロープを渡ってお越しください。2階はこれまでと同様、静かに集中して学習できるサイレントゾーンで、一部に奈良県産の杉を取り入れ、落ち着いた雰囲気です。

③ IT コモンズ

H棟4階情報処理教育室のパソコン(83台)およびプリンタ(2台)を移設しました。授業予定がない時間帯は、自習用パソコンとして使用できます。施錠時は、職員証もしくは学生証で解錠してください。使用可能時間は、閉館30分前までです。



IT コモンズ

④ グローバルcommons、学習ブース

2階パソコンコーナーの自習用パソコン(13台)およびプリンタ(2台)をグローバルcommonsに移設しました。パソコンのない自習席も用意しています。また、学習ブース1~3は個室になっており、オンライン授業や面接などにご利用いただけます(要予約)。



グローバルcommons

⑤ 情報基盤係 事務室

1階3番窓口の情報基盤係事務室が移転しました。ネットワークに関することは、こちらまでお問い合わせください。

④ 閲覧室 書架

パソコンコーナーの自習用パソコンをグローバルcommonsに移設し、新たに書架を設置しました。主に和書約1万冊を配架しています。



閲覧室

⑤ 参考図書室 書架

参考図書に加え、1階から美術全集や地図、CD-ROMを移し配架しています。

無線アクセスポイントを増設しました

無線 LAN (Wi-Fi) アクセスポイントの増設により、講義室を中心に、nara-jo-ap へ接続できる場所が増えました。2～3 ページでご紹介しました改修工事に伴い、センター内にも 8 箇所増設しています。通信速度が遅いというご意見もいただいておりますが、2020 年 1 月以降、整備が進み少し改善されています。是非ご活用ください。

最新の設置場所については、学術情報センターホームページにてご確認ください。

https://www.nara-wu.ac.jp/aic/it_support/pdf/wireless_map.pdf

2020 年度に増設した場所：

SI23、SI25、SI26、SI28、A203、理学部会議室、生活環境学部会議室、A 棟情報処理教育室、DI19、DI20、F501、E218-1、E218-2、E251、E261、N203、大学会館（2 階 展示コーナー）など

！注意！

- ・ nara-jo-ap に接続する機器には、必ず有償のウイルス対策ソフトをインストールし、ウイルス定義ファイルを最新の状態で更新したうえで接続してください。（学術情報センターホームページからウイルス対策ソフト F-Secure をダウンロードすることも可能です）
- ・ 通信の混雑を避けるため、不要なときは無線 LAN (Wi-Fi) 設定をオフにし、自動接続しないようにしてください。
- ・ eduroam は学外者用の無線 LAN ですので、学内の方は nara-jo-ap をご利用ください。

電子書籍 Maruzen eBook Library 新規タイトルの追加について

Maruzen eBook Library 試読サービスを利用した学生選書(2020 年 10 月 1 日から 12 月 6 日に実施)の結果をもとに、様々な分野の 46 点の電子書籍を購入しました。

学外からも利用可能で、大学に来ることなくいつでもどこでも気軽に読むことができます。

在宅での学習や研究にも役立つツールですので、この機会にぜひ使ってみてください。

新規タイトル(一部)

10 代のための疲れた心がラクになる本 (2019 年 誠文堂新光社)
 インフィニティ・パワー：宇宙の謎を解き明かす微積分 (2020 年 丸善出版)
 SPSS による統計データ解析 (2020 年 現代数学社)
 香道の文化史 (2020 年 吉川弘文館)
 日本のポストフェミニズム：「女子力」とネオリベラリズム (2019 年 大月書店)

追加タイトルリスト

(全点)は
こちら



Maruzen eBook Library ほか 各種電子書籍には

学術情報センターホームページの図書館サービス >

電子ジャーナル・電子ブック のページからアクセスできます。こちら→

☆学外からのアクセス方法についても上記ページをご確認ください。



教員推薦図書

先生方から、学生用にご推薦いただいた図書を 250 冊以上購入しました。まずは新着図書コーナーに配架し、その後、所定の配置場所に配架します。

OPAC の「タグ検索」で、配置場所や利用状況を確認できます。貸出中のときは予約も可能。ブラウジングコーナーにて、リーフレットも配布していますので、ぜひご利用ください。

本学教員寄贈図書

2020 年 4 月～12 月に受入した、本学教員からの寄贈図書です。

寄贈者 (敬称略)	タイトル等
三成美保	ジェンダー法学入門 / 三成美保 [ほか] 著. -- 第 3 版. -- 法律文化社, 2019. -- (HBB+). ほか計 2 冊
上野邦一	古代都城の空間操作と荘厳 / 岩永省三著. -- すいれん舎, 2019. ほか計 3 冊
大賀克彦	神門神社蔵鏡図録. -- 奈良文化財研究所飛鳥資料館, 2002. -- (飛鳥資料館研究図録 ; 第 1 冊 . 東アジア金属工芸史の研究 ; 1). ほか計 4 冊
奥村和美	元号読本 : 「大化」から「令和」まで全 248 年号の読み物事典 / 所功, 久禮旦雄, 吉野健一編著. -- 創元社, 2019. ほか計 2 冊
小川伸彦	Uniuni : 制服ってなんだろう : Essay of uniform / 奈良女子大学文学部人文社会学科文化メディア学コース編. -- 奈良女子大学文学部人文社会学科文化メディア学コース(小川研究室), 2020. --
山崎明子	問いかけるアイヌ・アート / 池田忍編. -- 岩波書店, 2020. ほか計 2 冊
春本晃江	Molecular zoology : advances, strategies, and protocols / edited by Joan D. Ferraris and Stephen R. Palumbi ; : cloth, : paper. -- Wiley-Liss, 1996. ほか計 62 冊
横山弘	御選金詩・律詩篇 / 太刀掛呂山編著 ; 天, 地. -- 書藝界, 1982. ほか計 104 冊
田中希生	私の天皇論 / 小路田泰直, 田中希生編. -- 東京堂出版, 2020.
矢島洋一	東トルキスタン・チャガタイ語聖者伝の研究 / 濱田正美著. -- 京都大学大学院文学研究科, 2006. -- (ユーラシア古語文献研究叢書 ; 4). ほか計 3 冊
石坂友司	2020 東京オリンピック・パラリンピックを社会学する : 日本のスポーツ文化は変わるのか / 日本スポーツ社会学会編集企画委員会編. -- 創文企画, 2020. ほか計 2 冊
磯部敦	蔵書はめぐる : 海外図書館の日本古典籍コレクション. -- 勉誠出版 (発売), 2020. -- (書物学 = Bibliology ; 18).
西谷地晴美	グローバル化のなかの近代日本 : 基軸と展開 / 小風秀雅, 季武嘉也編. -- 有志舎, 2015. ほか計 9 冊
鈴木康史	いだてんを追え : 史料から読み解く「いだてん」 : 奈良女×文化的「東京オリンピック」2019 / 奈良女×文化 2019 編集委員会編. -- 奈良女子大学文学部人間科学科教育学・人間学コース, 2020. -- (奈良女×文化 : 身体文化学演習・学生たちの論文集 ; 2019).
小路田泰直	疫病と日本史 : 「コロナ禍」のなかから / 小路田泰直編著. -- 敬文舎, 2020. -- (奈良女子大学叢書 ; 6).
高田将志	3D 地図でわかる日本列島地形図鑑 / 高田将志監修. -- 成美堂出版, 2019.

1F 展示コーナー報告

- 2020年4月 新入生歓迎特集として「新生活応援！」と題し、大学生活に役立つ本、はじめての一人暮らしをサポートしてくれる本などを集めました。
- 2020年9月 9月30日は「翻訳の日」ということで、ベストセラーの名翻訳や翻訳にまつわる書籍を集めました。外国語作品の日本語訳に加え、日本の作品の海外版も揃えました。
- 2020年10月 「女の子の権利」や「女の子のエンパワーメント」の促進を、広く国際社会に呼びかける「国際ガールズ・デー」(10月11日)にちなみ、女性や女性を取り巻く世界に関する資料を展示しました。
- 2020年11月 大学生活の集大成である卒論に挑むみなさまに向けて「卒論・修論応援フェア」を開催しました。執筆の準備から参考文献リストの作成まで、様々な場面で役立つ資料を集めました。

これまでに展示した本の一覧はブログやOPACのタグ検索で見られます。

<奈良女子大学学術情報センターの本棚>

学情センターホームページ右下に入口あり→

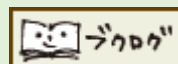

2F 展示コーナー紹介

今回の展示では、素晴らしい仏像の多い奈良においても指折りの美仏である、薬師寺金堂と東大寺法華堂の仏像について紹介します。



東大寺法華堂(竹脇奈都子／撮影)

「薬師寺金堂と東大寺法華堂の仏像」

場所：学術情報センター2階展示ホールにて
期間：2021年4月～2022年3月(予定)



薬師寺東塔(藤原初乃佳／撮影)

薬師寺金堂・薬師三尊像はその完成度の高さから、古代彫刻の最高傑作として名高い作品です。中尊の薬師如来坐像は堂々とした体軀をもち、両脇侍の日光・月光菩薩立像は腰をひねったしなやかな姿を示しています。薬師如来坐像の台座には四神などの国際性豊かなモチーフが取り入れられています。

東大寺法華堂は、近年の調査によって新たな事実が判明した、仏教美術史で改めて注目されている堂宇です。創建当初は不空罽索観音像を本尊として、伝日光・月光菩薩像、戒壇堂四天王像がともに安置されていた可能性が高いと考えられています。当初より法華堂に安置されていたと従来は考えられていた、乾漆八天像の原所在地が問題となっています。

(人文科学系人文社会学領域 准教授 佐藤有希子／文)

新入生向けネットワークガイダンスのお知らせ

4月4日に交付する学術情報センターIDについて、配布資料の案内や補足説明を行います。
学術情報センターIDは、メールや無線LANなど学生生活に欠かせないサービスの利用に必須です。
利用に際しての注意事項や手続きについて説明しますので、是非ご参加ください。

① 「情報処理入門Ⅰ」を受講予定の方

「情報処理入門Ⅰ」第1週(4/8～14)の冒頭で実施します。

講義名	対象学部	日時	開催場所
情報処理入門Ⅰ(A)	理学部	4/13(火) 7・8時限 14:40～16:10	G201 (G棟2階)
情報処理入門Ⅰ(B)	理学部	4/14(水) 7・8時限 14:40～16:10	G201 (G棟2階)
情報処理入門Ⅰ(C)	文学部	4/14(水) 1・2時限 9:00～10:30	G101 (G棟1階)
情報処理入門Ⅰ(D)	文学部	4/8(木) 7・8時限 14:40～16:10	G101 (G棟1階)
情報処理入門Ⅰ(E)	生活環境学部	4/13(火) 5・6時限 13:00～14:30	G201 (G棟2階)
情報処理入門Ⅰ(F)	生活環境学部	4/9(金) 5・6時限 13:00～14:30	S235 (S棟2階)

② それ以外の方(参加は任意です)

日 時	場 所
4月6日(火) 14:40～15:30	IT コモンズⅠ(大教室) ※オンラインによる参加も可能です。 参加方法については、4月4日に交付したメールアドレス (XXX_XXX@cc.nara-wu.ac.jp)宛に開催前日までに連絡します ので、オンライン参加希望の方はご確認ください。
4月7日(水) 13:30～14:20	

新入生向け学術情報センターガイダンスのお知らせ

学術情報センターの施設・資料の利用方法をご案内します。
蔵書検索実習や館内ツアーも行います。ぜひご参加ください。

【集合場所】学術情報センター(図書館)玄関前

【開催日時】※各時間15分前より受付開始 先着15名まで

4/5(月)	13:30 - 14:20	15:00 - 15:50	16:30 - 17:20
4/6(火)	11:00 - 11:50	13:30 - 14:20	15:00 - 15:50
4/7(水)	11:00 - 11:50	13:30 - 14:20	15:00 - 15:50
4/8(木)	13:30 - 14:20	15:00 - 15:50	16:30 - 17:20
4/9(金)	13:30 - 14:20	15:00 - 15:50	16:30 - 17:20
4/12(月)～4/16(金) 16:30-17:20			



2021 年度 学術情報センター前期講習会

学術情報センターでは、学習・研究に役立つ様々なデータベースをご用意しています。

これらを十分にご活用いただけるよう、各種講習会を実施いたします。

新入生の方も、卒論を控えた上級生の方も、きっと役に立ちます。ぜひ奮ってご参加ください。

開催場所：学術情報センター1階 ラーニング・コモンズ

※事前申し込みは不要です。

※複数回開催するコースはどの日程も同じ内容です。

※感染症拡大防止に十分に留意したうえで実施いたします。



新入生向け

学術情報センターガイダンス

施設・資料の利用方法をご案内します。

日程・会場など詳しくは前ページをご覧ください。

留学生向けガイダンス

4月22日(木) 10:40-12:10

学術情報センターの利用方法や資料の探し方をわかりやすくご案内します。館内ツアーもおこないます。

国内文献の探し方

(CiNii Articles 講習会)

5月12日(水) 16:20-17:10

5月20日(木) 13:20-14:10

豊富な国内文献を収録しているデータベース CiNii を使った検索の仕方から文献の入手方法までをご案内します。

外国語文献の探し方

(PubMed 講習会)

5月26日(水) 14:40-15:40

PubMed は、医学分野だけでなく生物学や栄養学等の分野の方にも役立つデータベースです。基本的な検索方法、便利な使い方、効率的な文献の入手などについてご説明します。

卒論・修論対策セミナー

5月25日(火) 16:20-17:20

6月2日(水) 14:40-15:40

論文作成に必要なスキルをまとめてご案内！

論文執筆の際の注意点のほか、主要なデータベース活用法をおさらいします。

★定期講習会に参加できない方にはご希望の日時・内容でオーダーメイド講習会を実施します！

<https://www.nara-wu.ac.jp/aic/seminar/OM2015.pdf>



★先生方の授業にご利用いただける情報リテラシー講習会も引き続き受付しております。

<https://www.nara-wu.ac.jp/aic/seminar/literacy.html>



学術情報センター報 Vol.15

発行日 2021年(令和3年)4月1日

編集・発行 奈良女子大学学術情報センター

〒630-8506 奈良市北魚屋西町

Tel:0742-20-3303 Fax:0742-20-3250

ホームページ <https://www.nara-wu.ac.jp/aic/>



★お問い合わせは学術情報センター

情報サービス係(サービスデスク)まで。

E-Mail: service@cc.nara-wu.ac.jp

TEL: 0742-20-3303